

OBSERVATOIRE DE LA SECURITE ROUTIERE DE L'AIN



Liberté
Égalité
Fraternité

Baromètre du mois de juillet 2023

Mois	Accidents				Tués				Blessés				Blessés non hospitalisés				Blessés hospitalisés			
	Années		Variation		Années		Variation		Années		Variation		Années		Variation		Années		Variation	
	2022	2023	en valeur relative	en %	2022	2023	en valeur relative	en %	2022	2023	en valeur relative	en %	2022	2023	en valeur relative	en %	2022	2023	en valeur relative	en %
janvier	35	18	-17	-49%	4	4	0	0%	50	26	-24	-48%	35	17	-18	-51%	15	9	-6	-40%
février	45	23	-22	-49%	1	3	2	200%	58	22	-36	-62%	38	14	-24	-63%	20	8	-12	-60%
mars	35	23	-12	-34%	2	3	1	50%	48	32	-16	-33%	34	19	-15	-44%	14	13	-1	-7%
avril	37	33	-4	-11%	4	2	-2	-50%	52	47	-5	-10%	36	34	-2	-6%	16	13	-3	-19%
mai	40	35	-5	-13%	3	4	1	33%	53	52	-1	-2%	38	27	-11	-29%	15	25	10	67%
juin	54	40	-14	-26%	6	5	-1	-17%	70	44	-26	-37%	43	25	-18	-42%	27	19	-8	-30%
juillet*	47	30	-17	-36%	2	2	0	0%	60	37	-23	-38%	36	23	-13	-36%	24	14	-10	-42%
août	28	0			2	0			40	0			24	0			16	0		
septembre	44	0			4	0			53	0			36	0			17	0		
octobre	47	0			5	0			61	0			39	0			22	0		
novembre	47	0			5	0			58	0			32	0			26	0		
décembre	25	0			7	0			36	0			21	0			15	0		

CUMUL des mois écoulés

juillet 2023*	293	202	-91	-31%	22	23	1	5%	391	260	-131	-34%	260	159	-101	-39%	131	101	-30	-23%
---------------	-----	-----	-----	------	----	----	---	----	-----	-----	------	------	-----	-----	------	------	-----	-----	-----	------

CUMUL sur les 12 derniers mois (août à juillet 2023)

juillet 2023*	393	46	508
---------------	-----	----	-----

CUMUL sur les 12 derniers mois (août à juillet 2022)

juillet 2022	479	44	637
--------------	-----	----	-----

CUMUL des usagers tués depuis janvier

		Cyclo	Moto	Vélo	VL	VU	PL	Piéton	Autre
2023	23 usagers tués	1	4	3	9	1	1	4	
2022	22 usagers tués		1	3	14	1		3	

OBSERVATOIRE DE LA SECURITE ROUTIERE DE L'AIN

Commentaires :

Comparatif par rapport au mois de juillet 2022 :

- Nombre d'accidents corporels en baisse de -36 % (30 accidents contre 47 en 2022)
- Nombre identique de tués (2 tués contre 2 en 2022)
- Nombre de blessés en baisse de -38 % (37 blessés contre 60 en 2022)

Pour le mois de juillet 2023 :

- Les victimes sont 1 homme de 22 ans et 1 femme de 78 ans.
- 1 moto, 1 VL, 1 piétonne et 1 PL sont impliqués dans les 2 accidents mortels ayant fait 2 tués.

Les données nationales seront disponibles ultérieurement à l'adresse suivante :

<http://www.securite-routiere.gouv.fr/la-securite-routiere/l-observatoire-national-interministeriel-de-la-securite-routiere/accidentalite-routiere/barometres-mensuels>



Les années 2020 et 2021 (hormis pour les données de cumul sur les 12 derniers mois) ne figurent pas dans ce baromètre en raison des restrictions de déplacements liées à la crise sanitaire.

BAROMÈTRE MENSUEL

Juillet 2023

Édité le 09/08/23

Bilan ATB	Accidents	Tués	Blessés
Juillet 2023	30	2	37
Juillet 2022	47	2	60
Moyenne Mois Juillet 2017-2019	41	3	66
Cumul 2023 du 01/01 au 31/07	201	23	259
Comparaison cumul 2023 / cumul 2022	-92 (-31%)	+1 (+5%)	-132 (-34%)
Comparaison cumul 2023 / moyenne cumuls 2017-2019	-56 (-22%)	-1 (-4%)	-116 (-31%)

Répartition des personnes tuées	Catégories d'usagers							Âge						
	Piéton	Vélo+EDPm	Cyclo	Moto	VT	VU-PL	Autre	0-13	14-17	18-24	25-44	45-64	65-74	75 et +
Juillet 2023	1			1						1				1
Cumul 2023 du 01/01 au 31/07	4	3	1	4	10	1			4	4	4	6	1	4

Répartition des personnes tuées	Localisation		
	Autoroute	En agglomération	Hors agglomération
Juillet 2023		1	1
Cumul 2023 du 01/01 au 31/07	1	6	16

Répartition par département	Juillet 2022			Cumul 2023 du 01/01 au 31/07		
	Accidents	Tués	Blessés	Accidents	Tués	Blessés
Ain	30	2	37	201	23	259
Région	30	2	37	201	23	259

Du 1er janvier au 31 juillet 2023 - Situation connue au 09/08/23.			
Mois	Accidents	Tués	Blessés
Janvier	18	4	26
Février	23	3	22
Mars	23	3	32
Avril	33	2	47
Mai	35	4	52
Juin	39	5	43
Juillet	30	2	37
Total	201	23	259

Source : ONISR - séries labellisées. Données relatives aux accidents corporels enregistrés par les forces de l'ordre. Les données 2017 à 2022 sont définitives. Les données 2023 sont provisoires. Les moyennes 2017-2019 sont arrondies à l'unité. Le calcul d'évolution est calculé sur les données non arrondies.

Evolution du cumul (sur 12 mois) des accidents corporels, des tués et des blessés depuis juillet 2019

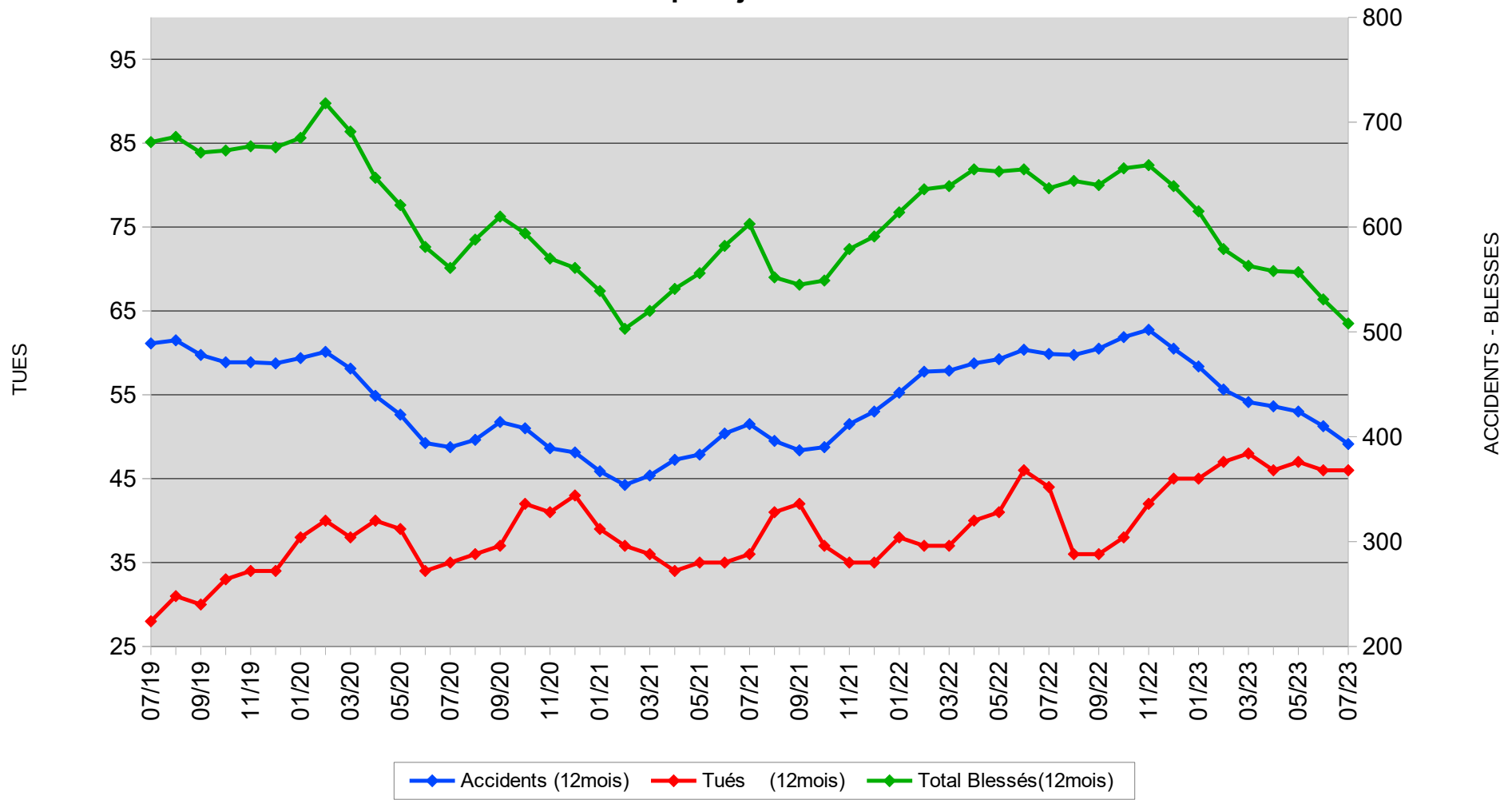

Accidents mortels - Juillet 2023

Nombre de tués : 2

MONTREVEL-EN-BRESSE
En agglomération - Hors intersection
1 piéton et 1 PL - 1 femme

VIRIGNIN
En agglomération - Hors intersection
1 moto et 1 VL - 1 homme

- Limites départementales
- Limites communales
- Réseau routier**
 - Autoroutes
 - Routes départementales : Liaison principale
 - Routes départementales : Liaison locale
- Accidents**
 - de jour
 - de nuit

Détail sur les accidents :
COMMUNE
Détail agglomération/intersection
Conflit de véhicule - Sexe de la victime



Accidents mortels en 2023

Nombre d'accidents mortels : 21
Nombre de tués : 23

Non consolidé

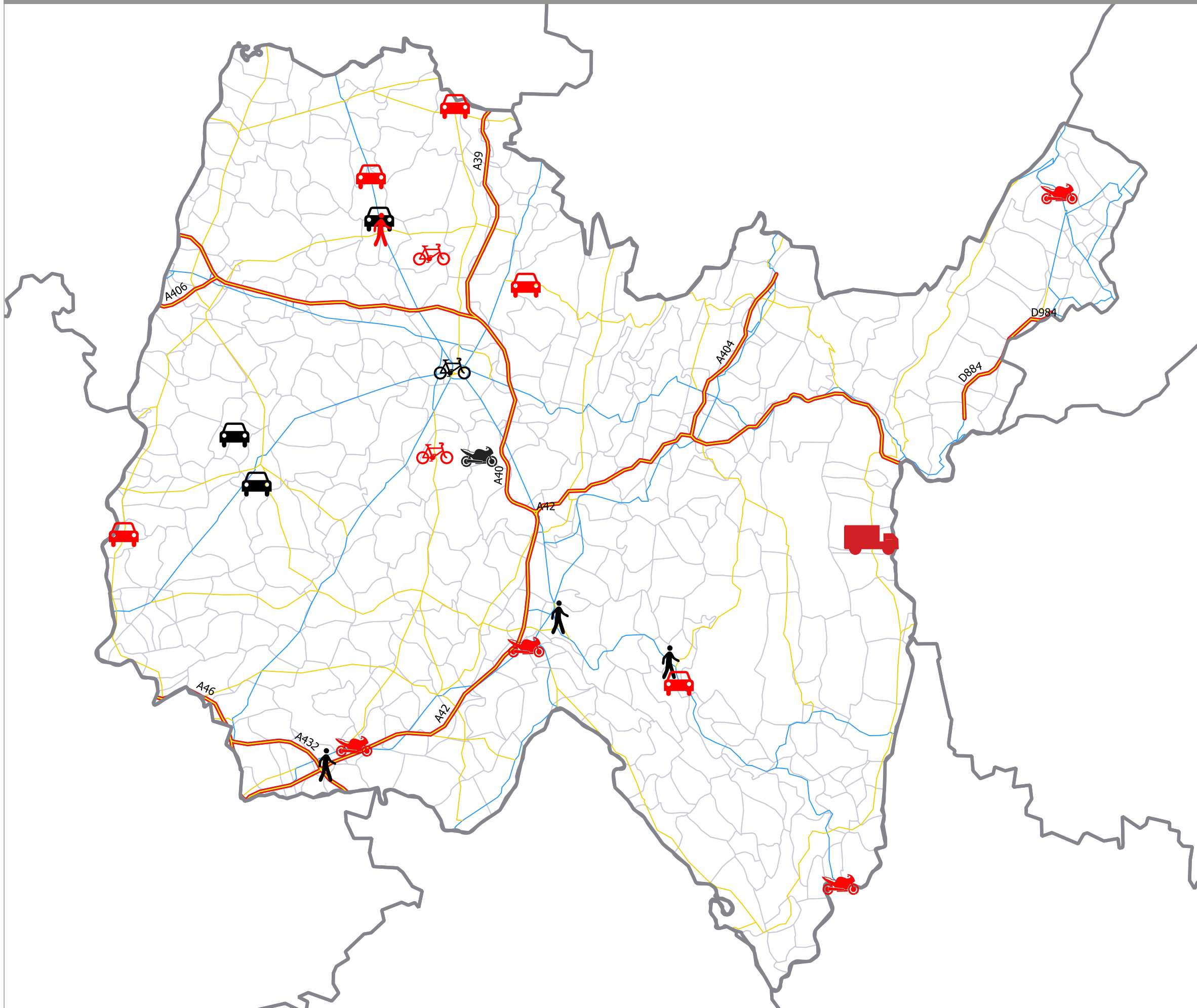

Limites départementales
Limites communales

Réseau routier
Autoroutes
Routes départementales : Liaison principale
Routes départementales : Liaison locale

Accidents
VL Jour
VL Nuit

